

REGIONE LIGURIA

PROVINCIA DI SAVONA

COMUNE DI LOANO

*PROGETTO DI RISTRUTTURAZIONE EDILIZIA AI SENSI DELL'ART. 3
COMMA 1 LETT. d DEL DPR 380/2001 CON DEMOLIZIONE DEGLI
IMMOBILI SITI IN VIA DANTE N.65, NCEU Fg. 18 MAPPALE 135
ED IN LOCALITA' SANTA LIBERA, NCEU Fg. 9 MAPPALE 15
E SUCCESSIVA RICOSTRUZIONE CON INCREMENTO VOLUMETRICO,
AI SENSI DELLA L.R. 49/2009 E ss.mm.ii., DI IMMOBILE AD USO
RESIDENZIALE SUL TERRENO SITO IN VIA DEI FEI
CENSITO AL NCT Fg. 17 MAPPALE 705
PER CONTO DELL' IMPRESA BERTONE NATALE E C. S.R.L.*



TAVOLA 5

PIANTE, PROSPETTI e SEZIONI

- Stato di progetto -

Scale 1:200 - 1:100

Mondovì, li 12/01/2026

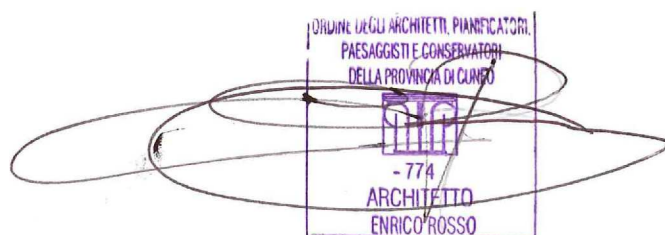

studio
arch
architettura & interior design

enrico rosso
architetto

12084 - MONDOVI' - C.so Italia, 18
TEL. 0174/330888 - FAX 0174/330888 - CELL. 3395493818
MAIL rosso.enrico@libero.it
P.E.C. enrico.rosso@pec.it
C.F. RSS NRC 71D30 F351D - P.IVA 02744800042

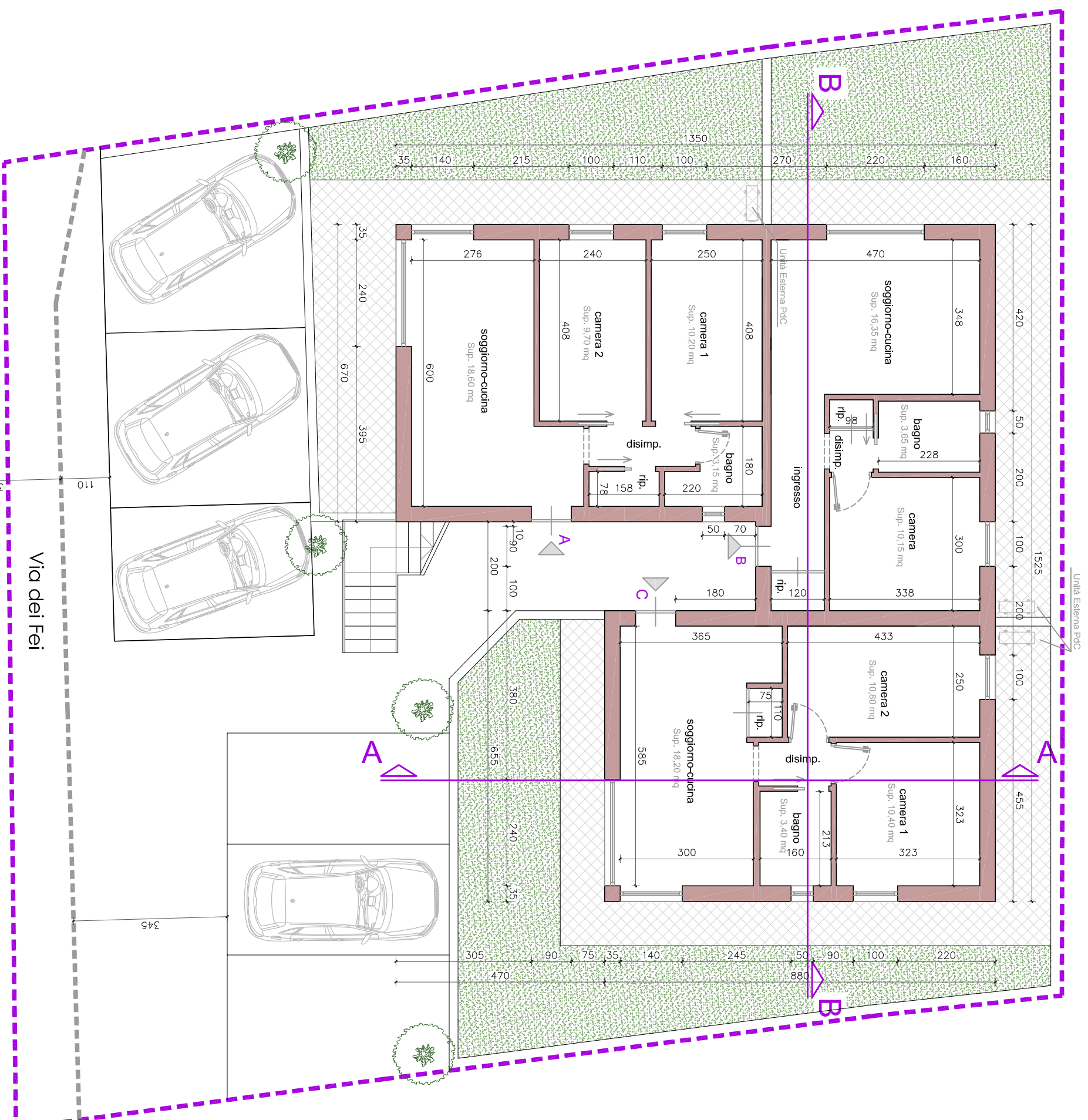

pianta piano terra
scala 1:100



pianta copertura
scala 1:200

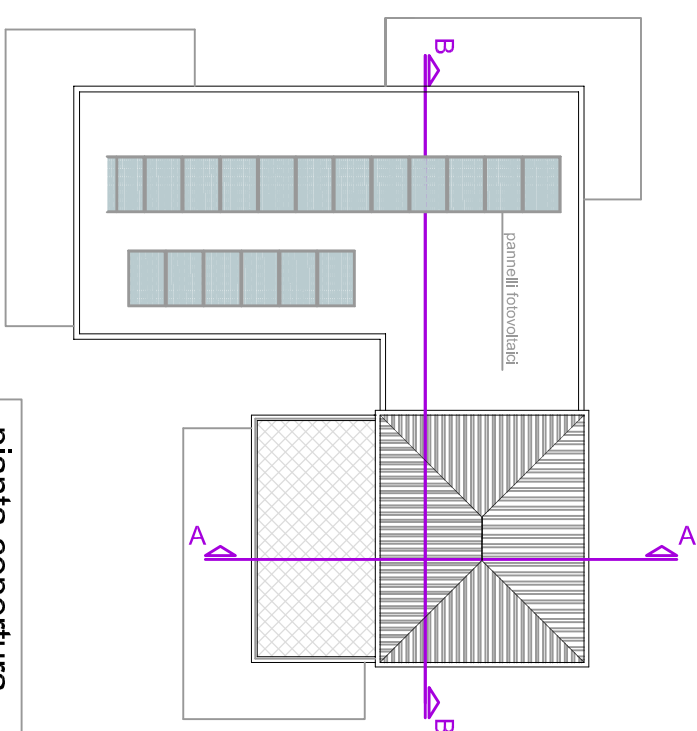

Scala 1:100

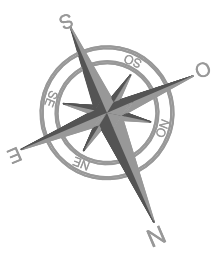

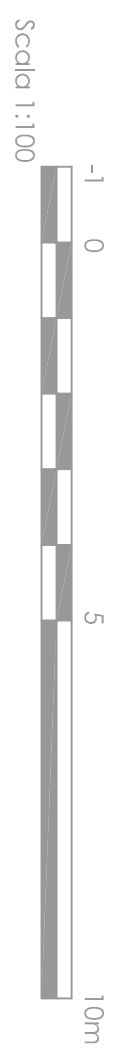
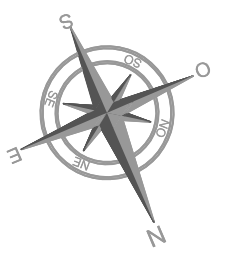
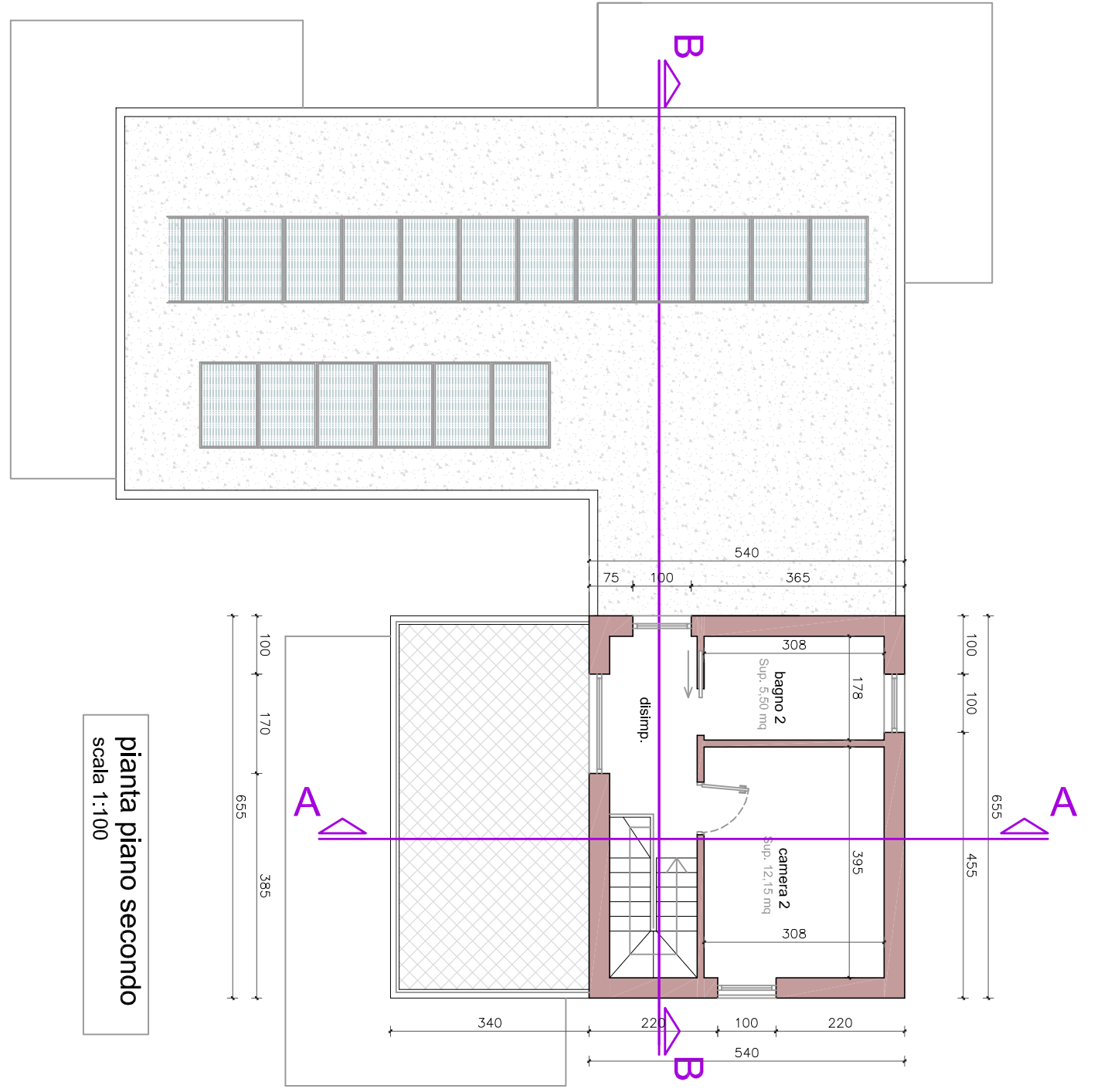
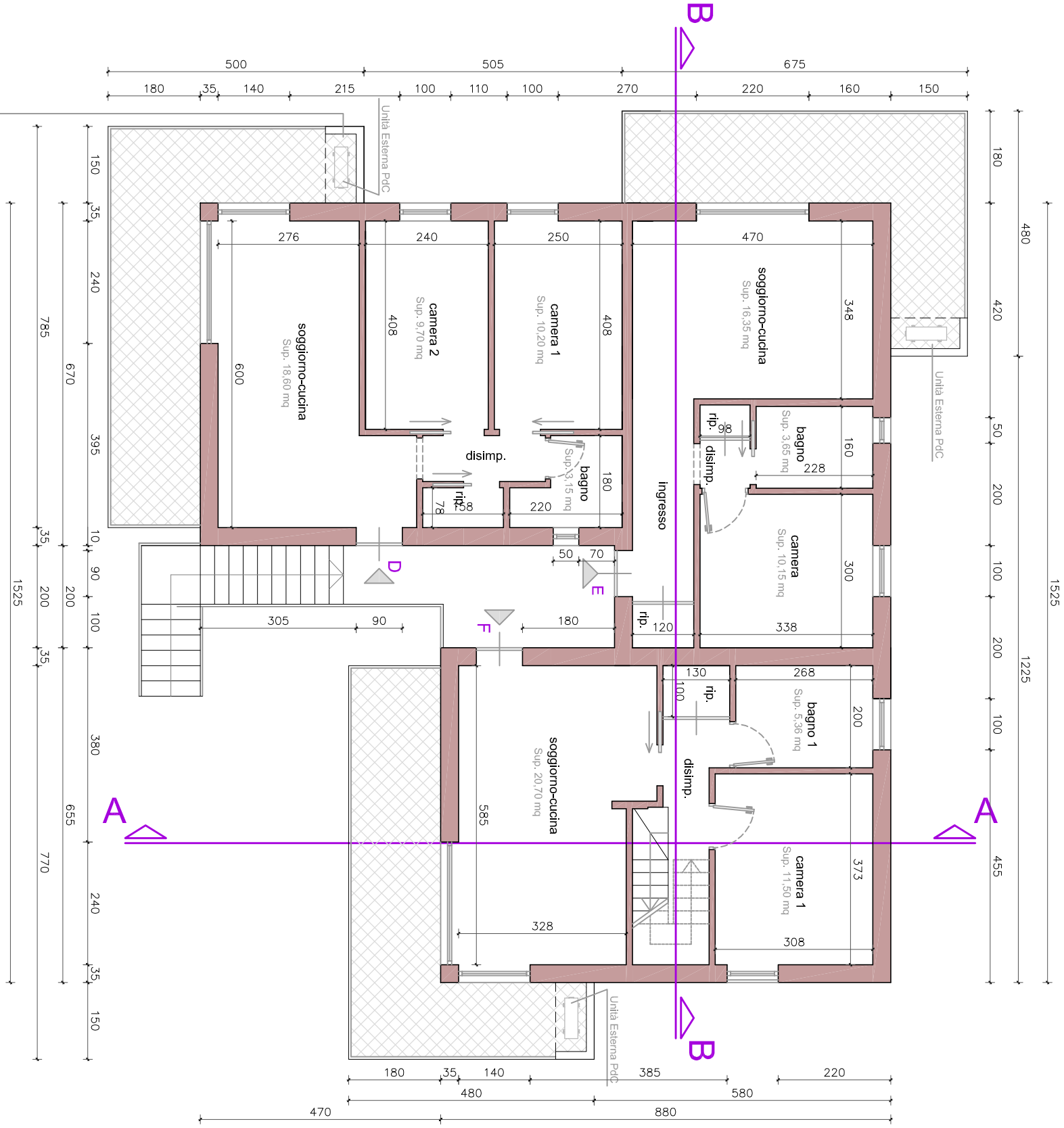



MANTO COPERTURA lamiera preverniciata
colore grigio scuro

FACCIANTA finitura intonaco alla genovese
colore tortora

SCOSSALINA lamiera metallica verniciata
colore grigio scuro

prospetto sud-est
scala 1:100



ALBERATURA
cipressi

SERRAMENTO ESTERNO con telaio
colore grigio

DAVANZALI e SOGLIE in quartzite grigia

BRISE SOLEIL metallico finitura effetto legno

PASAPETTO in acciaio
a barre orizzontali

BALCONE finitura intonaco alla genovese
colore tortora



SCALA con struttura metallica verniciata
colore tortora scuro



Profilo terreno esistente

prospetto nord-est
scala 1:100



Scala 1:100



prospetto sud-ovest
scala 1:100



Profilo terreno esistente

prospetto nord-ovest
scala 1:100

